SchweizerPässeTöffliTour (CH-PäTöTu): Fahreinschränkungen

2023

Bächli Amden (004A Vorder Höhi)

👍 Kein Mofa-Fahrverbot

Bächli

👌 1.4km: ↑236m ↓34m

Amden

Vorder Höhi (004P Vorder Höhi)

❌ **Mofa-FAHRVERBOT**

✔️ ↑2.6km/300m, ↓6.8km/665m
Schieben/Motor aus oder Ordnungsbusse (Fr. 30.-)

Sell

Alp- und forstwirtschaftlicher Verkehr sowie mit Bewilligung gestattet

Starkenbach Seilbahnstation

Alp- und forstwirtschaftlicher Verkehr sowie mit Bewilligung gestattet

Gibswil (009P Ghöch)

👍 Kein Mofa-Fahrverbot

Gibswil

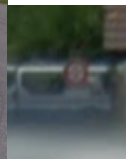

👌 1200m: ↑0m ↓10m

Fischenthal

Äulischlucht (011A Wasserfluh)

❓ **Mofa-Fahrverbot unklar**

❗ 490m: ↑50m ↓21m
Schieben oder Alternativroute

St. Loreto

Gurtberg

Silvaplana (023A Berninapass)

❓ **Befahrbarkeit unklar**

❗ 800m: ↑22m ↓13m

Lej da Champfèr (Penisla dal Piz)

Silvaplana

Lej da Champfèr (023A Berninapass)

👍 Kein Mofa-Fahrverbot (Radweg)

Champfèr

👌 880m: ↑13m ↓19m

Lej da Champfèr (Penisla dal Piz)

Susch-Zernez (030A Kunkelspass)

❌ Vermutlich **Mofa-FAHRVERBOT**
(Land- und Forstwirtschaftlicher Verkehr gestattet)
Unklar, ab wo das Fahrverbot auch für Mofa gilt.

✔️ 1.4km: ↑51m ↓67m
Ordnungsbusse (Fr. 30.-)

Zernez (Ers curtins)

Susch

Sehenswürdigkeit: Fuorcha (Galgen)

Landeck (030A Kunkelspass)

❓ **Fahrverbot hh15-hh59**
(während Bau der Galerie L76)

❗ 2.9km: ↑82m ↓99m
Einschränkungen vermutlich aufgehoben

Urgen

Gramlachweg (s. Landeck-Fließ Verordnung)

VERORDNUNG eines Fahrverbotes auf dem Gramlachweg in den Gemeinden Landeck u. Fließ; Landeck, 24.11.2020
§ 2
(1) Vom Verbot nach § 1 sind ausgenommen:
a) Langsamverkehr
(Definition: jener Verkehr der die A12 Inntalautobahn - Landecker Tunnel, nicht befahren kann somit Kraftfahrzeuge mit einer Bauartgeschwindigkeit unter 60 km/h).
(2) Die unter Abs. 1 lit. a bis g. genannten Fahrzeuge können den Gramlachweg zeitlich wie folgt befahren:
a) In Fahrtrichtung Fließ (Urgener Siedlung): in den Minuten 0-15 jeder Stunde
b) In Fahrtrichtung Landeck: in den Minuten 30 bis 45 jeder Stunde
(3) Die unter Abs. 1 lit. h genannten Fahrzeuge (Radfahrverkehr) haben sich von Sonntag, 22:00 Uhr bis Samstag, 05:00 Uhr ebenfalls an die unter Abs. 2 beschriebene Regelung zu halten.

Landeck (030A Kunkelspass)

❓ **Fahrverbot 2200-0600**

❗ 870m: ↑56m ↓8m

Kristille

Tobadiller Landesstrasse

Feldkirch (030A Kunkelspass)

❓ **Fahrverbot 0700-0800**

❗ 540m: ↑7m ↓25m

Frastanz

Letze

Kunkelspass (030P Kunkelspass)

👍 Kein Mofa-Fahrverbot

Kunkelspass

👌 9.2km: ↑423m ↓808m

Tamins

Splügen-Ost (032A Splügenpass)

❓ **Mofa-Fahrverbot unklar** (Google 2014)
Das Reglement für das Befahren von Wald-, Alp- und Güterstrassen der Gemeinde Rheinwald vom 10.05.2019 schreibt von "Fahrverbot für Motorfahrzeuge". Welche Fahrzeuge ist nicht genauer spezifiziert.
Art. 6, Abs. 4: Tagesvignetten ... müssen gut sichtbar im Fahrzeug deponiert werden. Es muss also davon ausgegangen werden, dass "geschlossene" Fahrzeuge gemeint sind!

❗ 2.7km: ↑110m ↓71m
Bewilligung (3-Tagesvignette Fr. 15.-)
oder Ordnungsbusse (Fr. 30.-)

Sufers

Splügen

Splügen-West (033P San-Bernardino-Pass)

❓ **Mofa-Fahrverbot unklar** (Google 2014)
Das Reglement für das Befahren von Wald-, Alp- und Güterstrassen der Gemeinde Rheinwald vom 10.05.2019 schreibt von "Fahrverbot für Motorfahrzeuge". Welche Fahrzeuge ist nicht genauer spezifiziert. Art. 6, Abs. 4: Tagesvignetten ... müssen gut sichtbar im Fahrzeug deponiert werden. Es muss also davon ausgegangen werden, dass "geschlossene" Fahrzeuge gemeint sind!

❗ 1.5km: ↑63m ↓18m
Bewilligung (3-Tagesvignette Fr. 15.-)
oder Ordnungsbusse (Fr. 30.-)

Splügen

Medels

Nufenen-Ost (033P San-Bernardino-Pass)

❓ **Mofa-Fahrverbot unklar** (Google 2014)
Das Reglement für das Befahren von Wald-, Alp- und Güterstrassen der Gemeinde Rheinwald vom 10.05.2019 schreibt von "Fahrverbot für Motorfahrzeuge". Welche Fahrzeuge ist nicht genauer spezifiziert. Art. 6, Abs. 4: Tagesvignetten ... müssen gut sichtbar im Fahrzeug deponiert werden. Es muss also davon ausgegangen werden, dass "geschlossene" Fahrzeuge gemeint sind!

❗ 3.8km: ↑68m ↓31m
Bewilligung (3-Tagesvignette Fr. 15.-)
oder Ordnungsbusse (Fr. 30.-)

Medels

Nufenen

Nufenen-West (033P San-Bernardino-Pass)

❓ **Mofa-Fahrverbot unklar** (Google 2014)
Das Reglement für das Befahren von Wald-, Alp- und Güterstrassen der Gemeinde Rheinwald vom 10.05.2019 schreibt von "Fahrverbot für Motorfahrzeuge". Welche Fahrzeuge ist nicht genauer spezifiziert. Art. 6, Abs. 4: Tagesvignetten ... müssen gut sichtbar im Fahrzeug deponiert werden. Es muss also davon ausgegangen werden, dass "geschlossene" Fahrzeuge gemeint sind!

❗ 3.0km: ↑131m ↓94m
Bewilligung (3-Tagesvignette Fr. 15.-)
oder Ordnungsbusse (Fr. 30.-)

Nufenen

Hinterrhein

Hinterrhein (033P San-Bernardino-Pass)

👍 Kein Mofa-Fahrverbot

Gadastatt

👌 550m: ↑32m ↓0m

Fleugamatt

Cadenazzo (034A Monte Ceneri / 034P Monte Ceneri)

❓ **Fahrverbot (Zubringerdienst gestattet)**

❗ 700m: ↑9m ↓4m
Wir gehen zum Kiosk...

Bahnhof

Schule

Mött (034P Monte Ceneri, retour)

👍 Kein Mofa-Fahrverbot

Piàn di Féman

👌 530m: ↑63m ↓1m

Robasacco

Camperio (036P Lukmanierpass)

❓ **Befahrbarkeit unklar 1**

❗ 5.3km: ↑170m ↓426m
Alternativroute

Wahrscheinlich kein Problem

Pardatsch (036P Lukmanierpass)

❓ **Befahrbarkeit unklar 2**

❗ 650m: ↑11m ↓43m

Pardatsch Dadens

Pardatsch Dado

Fuorns (036P Lukmanierpass)

❓ **Befahrbarkeit unklar 3**

❗ 650m: ↑11m ↓43m

Fuorns

Acletta

Pardé (036P Lukmanierpass)

👍 Kein Mofa-Fahrverbot

Acletta

👌 820m: ↑47m ↓53m

Matergia

Platta (036P Lukmanierpass)

👍 Kein Mofa-Fahrverbot

Platta

👌 850m: ↑26m ↓58m

Pali

Tujetsch (037P Oberalppass)

👍 Kein Mofa-Fahrverbot

👌 3.4km: ↑253m ↓145m

Tujetsch

Cavorgia

Gesamte Sustenpassstrasse (039P Sustenpass)

❔ **Befahrbarkeit unklar 1-7**

❗

Der alte Sustenweg kann vermutlich mehrheitlich nicht befahren werden: Normale Hauptstrasse benutzen.

Gesamte Grimselpassstrasse (040P Grimselpass)

❓ **Befahrbarkeit unklar 1-5** ❗

Falls nötig, normale Hauptstrasse benutzen.

Brig (044P Simplonpass)

❌ **Mofa-FAHRVERBOT**

✔️ 180m: ↑3m ↓1m
Töffli schieben!

Fort Gondo (044P Simplonpass)

❓ **Befahrbarkeit unklar**

❗ 440m: ↑6m ↓19m

Brig (044P Simplonpass)

❌ **Mofa-FAHRVERBOT**

✔️ 180m: ↑3m ↓1m
Töffli schieben!

Route des Diligences Finhaut-Vernayaz (048P Col de la Forclaz)

❔ **Befahrbarkeit unklar**

❗ 3.2km: ↑107m ↓371m

Postkutschenstrasse: Historische Route

Gstaad (056A Saanenmöser)

👍 Kein Mofa-Fahrverbot

Gstaad Riedstrasse

👌 1.0km: ↑0m ↓19m

Saanen Gschwendstrasse

Bühlberg-Geils (057P Hahnenmoospass)

👍 Kein Mofa-Fahrverbot

👌 4230m: ↑315m ↓257m

Fahrverbot Passweg Bühlberg-Hahnenmoos-Geils
Der Passweg Bühlberg-Hahnenmoos sowie Geils-Hahnenmoos ist beidseits mit einem rechtskräftigen Fahrverbot für Motorwagen und Motorräder, Zubringerdienst gestattet, signalisiert. Die Zusatztafel «Zubringerdienst gestattet» erlaubt Fahrten zum Anliefern oder Abholen von Waren bei Anwohnern oder auf anliegenden Grundstücken, Fahrten von Anwohnern und von Personen, die Anwohner zu treffen oder auf anliegenden Grundstücken Arbeiten zu verrichten haben sowie die Beförderung solcher Personen durch Dritte. Fahrten ohne Ausnahmebewilligung stellen ein Offizialdelikt dar und werden von Amtes wegen verfolgt. Aus-nahmebewilligungen werden nur in gut begründeten Fällen erteilt. Bewilligungen für den Passweg Bühlberg–Hahnenmoos werden nur durch die Einwohnergemeinde Lenk und solche für den Passweg Geils-Hahnenmoos nur durch die Weggenossenschaft Geils-Hahnenmoos erteilt. Die Einhaltung des Fahrverbots wird kontrolliert und geahndet. Wir bitten die Verkehrsteilnehmer die Signalisation zu beachten und einzuhalten. Widerhandlungen werden mit Busse bestraft.
Quelle: http://www.simmentalzeitung.ch/Mitteilungen/Passweg-Buehlberg-Hahnenmoos-sowie-Geils-Hahnenmoos-Fahrverbot-38330.html

Wimmis (058A Grosse Scheidegg)

👍 Kein Mofa-Fahrverbot

Aeschi b. Spiez

👌 4030m: ↑15m ↓52m

Wimmis

Amsoldingen (058A Grosse Scheidegg)

❓ Mofa-Fahrverbot (So 11-19h)

Werktags gestattet - Sonntags bis 11.00 und ab 19.00 gestattet.
Landwirtschaftl. Fahrten gestattet

Uebeschi

❗ 1.3km: ↑14m ↓18m

Seegässli Werktags gestattet Sonntags bis 11.00 und ab 19.00 gestattet.
Zubgingerdienst bis Seematt und landwirtschaftl. Fahrten gestattet

Amsoldingen

Zweilütschinen (058A Grosse Scheidegg)

👍 Kein Mofa-Fahrverbot

Durchfahrt nach Zweilütschinen für land- und forstwirtschaftliche Fahrzeuge, Mofas und Velos möglich

👌 4430m: ↑110m ↓90m

Gsteigwiler

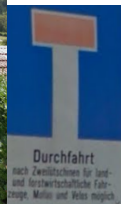

Gündlischwand

Grosse Scheidegg (058P Grosse Scheidegg)

👍 Kein Mofa-Fahrverbot

Mühlebach

👌 12km: ↑800m ↓570m

Schwarzwaldalp

Äppigen (058P Grosse Scheidegg)

👍 Kein Mofa-Fahrverbot

Innertkirchen

👌 3200m: ↑190m ↓260m

Meiringen

Mitlödi (062A Pragelpass)

👍 Kein Mofa-Fahrverbot

Waldegg

👌 1830m: ↑37m ↓57m

Mülifuer

Schwanden GL (062A Pragelpass)

👍 Kein Mofa-Fahrverbot

Schwanden GL

👌 870m: ↑15m ↓18m

Mitlödi

Glarus (062A Pragelpass)

❓ **Mofa-Fahrverbot unklar**

Glarus Insel

❗ 540m: ↑7m ↓7m

Glarus Bad

Pragelpass (062P Pragelpass)

👍 Kein Mofa-Fahrverbot

Richisau

👌 17.9km: ↑1070m ↓636m

Muotathal

Sihlsee (064A Ibergeregg)

👍 Kein Mofa-Fahrverbot

Einsiedeln

👌 2740m: ↑43m ↓31m

Unteriberg

Mostelegg (066P Mostelegg)

❌ **FAHRVERBOT**

❗ 1000m: ↑1m ↓80m
Schieben oder Ordnungsbusse (Fr. 30.-)

Mostelegg

Herrenboden

Wo (nnnX ? ä ö ü Ä Ö Ü ?)

👍	Kein Mofa-Fahrverbot	👌	m: ↑m ↓m
❔	**Teilzeitl. Mofa-Fahrverbot unklar**	❕	m: ↑m ↓m
❌	**Mofa-FAHRVERBOT**	✔️	m: ↑m ↓m